鄰舍輔導會賽馬會綜合就業服務中心
The Neighbourhood Advice-Action Council
Jockey Club Integrated Employment Services Centre

i-Butterfly 蝶創坊



本中心為殘疾人士提供「一站式」的職業復康服務，服務包括綜合職業康復服務、輔助就業及職業復康延展計劃

綜合職業康復服務

服務宗旨及目標

為殘疾人士提供經特別設計且對應他們需要的綜合職業康復服務。此服務透過階梯式的多元化職業康復訓練單元，配合全面評估、有系統的培訓和持續的支援服務，為殘疾人士提供各種切合其興趣、能力及才能的培訓，以發展他們的社交技巧和就業能力，並為日後可能投身輔助就業或公開就業市場作好準備





服務內容

- 為服務使用者進行職業康復評估，以制定以人為本的個人康復計劃，並作定期檢討
- 提供基礎培訓，內容涵蓋自我照顧、生活技能、社交及溝通技巧、情緒及壓力管理、財政預算、人生規劃等
- 為服務使用者提供進階培訓，以發展他們的潛能及才能，為參與輔助或公開就業作好準備
- 建立及維繫有意提供職業康復訓練的僱主網絡(包括私人公司及社會企業)，為服務使用者提供就業見習、在職試用及公開就業機會
- 提供就業相關培訓及督導、安排求職及就業選配、就業見習及在職試用
- 為服務使用者、其家人及職位提供者提供在職訓練和督導、工作相關輔導、就業後跟進服務、社交及康樂活動，及家庭生活教育活動
- 透過職業康復延展計劃，為年老或工作能力衰退而無法繼續日常工作的服務使用者提供度身訂造的活動及護理服務

* 註：服務單位和服務使用者之間並無僱傭關係

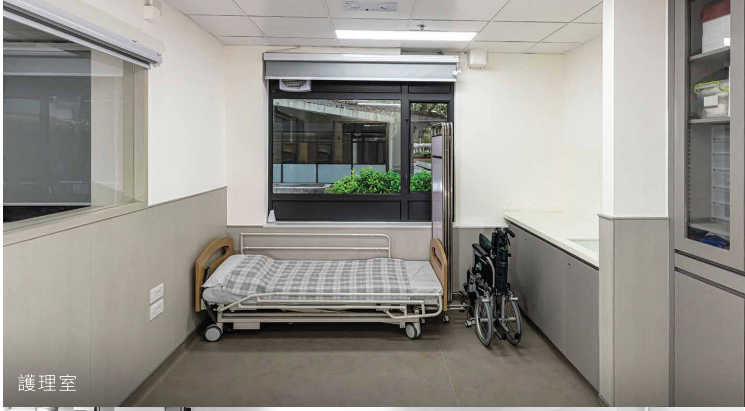
護理室


洗衣工坊

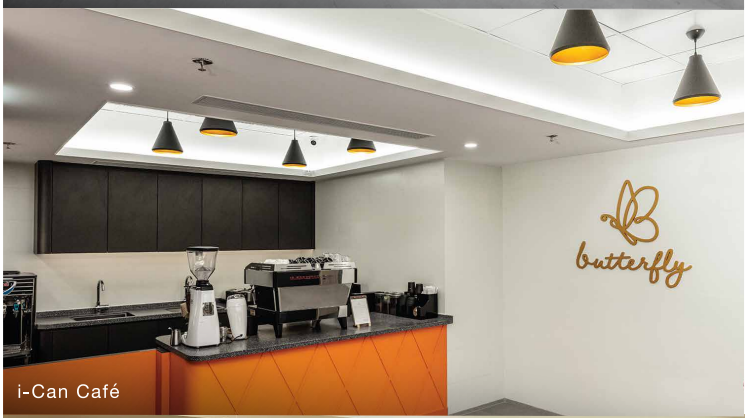

i-Can Café



Awesome Art

服務對象

- 年齡15歲或以上、需要支援及職業康復服務的殘疾人士
- 健康良好，沒有傳染病
- 精神狀況穩定，沒有嚴重破壞或騷擾性行為
- 有工作動機及適當的工作能力
- 具基本自我照顧能力

申請辦法

- 經學校社工、醫務社工、家庭個案工作員或康復服務單位的職員轉介至社署康復服務中央轉介系統
- 轉介者或申請人亦可直接向服務單位提出申請(只適用於輔助就業服務)

服務名額：217名

收費：全免

退出辦法

服務使用者及單位均可因應需要，自行申請退出服務或轉介至其他更合適的服務。中心備有詳細的「申請及退出服務」資料，歡迎向職員索閱






護理工作

中心護士會跟進各服務使用者的健康狀況及與服務使用者的宿舍或家屬保持緊密的聯繫，以提供適切的服務，包括定時舉辦健康講座、安排流感疫苗注射及身體檢查等。此外，中心護士亦會執行感染控制措施及定時的環境安全巡查，務求令服務使用者有安全及健康的工作環境




職業康復延展計劃

服務對象

- 40歲或以上綜合職業康復服務中心學員(60歲以上學員毋須接受評估；40-59歲學員須接受職業/物理治療師的職業評估)
- 因年老或工作能力衰退而需要職業康復訓練以外的服務

* 服務使用者會於鄰舍輔導會怡逸居接受服務




收費：全免

申請辦法：合資格服務使用者，經過本單位社工評估後，可直接收納個案

退出辦法：服務使用者及單位均可因應需要，自行申請退出服務或轉介至其他更合適的服務。中心備有詳細的「申請及退出服務」資料，歡迎向職員索閱

輔助就業服務

服務目標

為殘疾人士提供就業輔導、工作選配、工作技能訓練及就業支援服務，協助他們公開就業並持續工作

服務內容

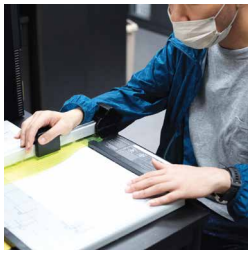

就業輔導及工作技能訓練

中心社工會為服務使用者提供職業分析、就業選配及就業支援服務，包括提供與就業有關的技能訓練、在職培訓和督導，以配合勞工市場及經濟發展不斷轉變的需要



見習

中心社工可為每位服務使用者安排為期最長三個月的見習。在見習期內，參加如出勤率能符合要求，便會獲發每月2,000元的見習津貼



在職試用

僱主可透過在職試用計劃，以了解服務使用者的工作能力。在試用期間，僱主可獲發最多六個月的補助金，金額為每位參加者每月實得工資的一半，上限為4,000元，(兩者以金額較少者為準)，鼓勵僱主聘用服務使用者

就業後跟進服務

本中心會向每位找到工作的服務使用者提供不少於十二個月的跟進服務，以協助他們盡快適應工作



加工包裝訓練



洗車服務訓練



咖啡相關訓練



手工藝相關訓練



聯絡方法

屯門蝴蝶邨蝶意樓地下

2465 7498　　2454 8665

tmie@naac.org.hk

鄰舍輔導會賽馬會綜合就業服務中心—蝶創坊

開放時間

星期一至五　　：上午九時至下午五時

星期六　　：上午九時至下午一時

星期日及公眾假期：休息

i-Butterfly　　butterfly.artisan

社會福利署資助服務
Subsidised Service by the Social Welfare Department

捐助機構 Funded by

香港賽馬會慈善信託基金
The Hong Kong Jockey Club Charities Trust

出版或更新日期：2025年11月 | 1000份 | 督印人：馮麗女士